

Per ogni chiarimento si invitano le famiglie a visitare il sito della scuola (<http://www.icvigone.gov.it>) oppure contattare direttamente l'istituzione scolastica.

**Istituto Comprensivo di Vigone**  
**Email: TOIC84700L@istruzione.it**  
**tell. 011 9809298**



## **ISTITUTO COMPRENSIVO DI VIGONE**

Quest'anno l'Istituto Comprensivo di Vigone ha deciso di presentare all'Ufficio Scolastico Regionale del Piemonte, la domanda per l'attivazione del percorso formativo dell'Indirizzo Musicale. Sarà, dunque, possibile studiare i seguenti strumenti musicali:

**FAGOTTO, CLARINETTO, CHITARRA, VIOLINO**

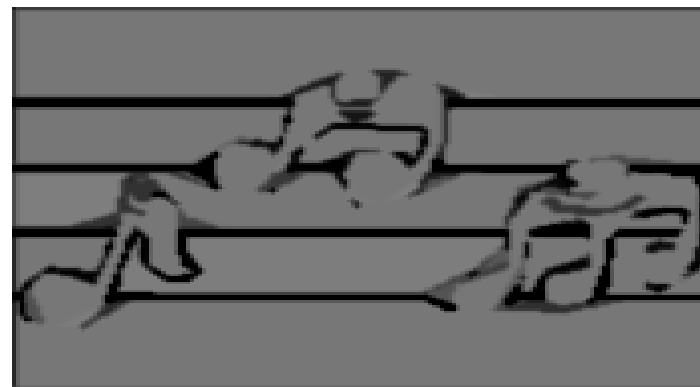

## **L'indirizzo Musicale**

I corsi di strumento musicale sono regolamentati dal D.M. 13/02/1996 e dal D.M. 201/99; l'Art.1 di quest'ultimo afferma l'importanza dell'insegnamento strumentale *“L'insegnamento strumentale costituisce integrazione interdisciplinare ed arricchimento dell'insegnamento obbligatorio dell'educazione musicale nel più ampio quadro delle finalità della scuola media e del progetto complessivo di formazione della persona”*.

Attraverso lo studio e la pratica dello strumento vengono sviluppate facoltà non solo cognitive, ma anche affettive; l'allievo sviluppa capacità fisiche, psichiche, affettive e relazionali, tali da permettere alla sua personalità di manifestarsi in tutte le proprie potenzialità.

Imparare a suonare uno strumento musicale costituisce un mezzo e non solo un fine per lo sviluppo cognitivo dell'allievo; il corso non va quindi inteso esclusivamente come specializzazione, ma come importante opportunità per la crescita e la formazione completa dell'individuo.

## **L'organizzazione dell'Indirizzo Musicale**

L'Indirizzo Musicale viene assegnato al tempo normale (30 moduli) a cui si aggiungono 2 moduli settimanali; quest'ultimi costituiscono la lezione individuale di strumento e quella collettiva d'orchestra, con i quattro docenti di strumento in compresenza; le ore d' insegnamento sono destinate all'ascolto partecipato e alla pratica strumentale individuale e collettiva.

L'Indirizzo Musicale non comporta nessun aggravio di spese per la famiglia tranne l'acquisto o il noleggio dello strumento.

Gli alunni che intendono frequentare il corso, dovranno sostenere un semplice test attitudinale per il quale non è necessaria alcuna specifica preparazione.

Affinché l'istituto comprensivo di Vigone riesca ad ottenere l'Indirizzo Musicale sono importanti le adesioni da parte delle famiglie, che dovranno pertanto indicare nella domanda di iscrizione alla scuola, anche la scelta della sezione musicale e l'indicazione degli strumenti (Fagotto, Clarinetto, Chitarra, Violino ) in ordine di preferenza.